



WINGS NEWS **09/10**
& COLLECTION **2008**



515290 | NASA Boeing 747SCA & Shuttle Orbiter „Discovery“

41,50 €



509503 | Air Astana Boeing 767-300

18,00 €



507912 | British Airways Boeing 777-200

22,50 €



515351 | USAF Boeing E-3C Sentry 552nd Air Control Wing, Tinker AFB

24,00 €



505246 | Air Canada Embraer ERJ-190

16,00 €



505260 | Thai Airways Sud Aviation Caravelle

16,00 €



505154 | Alitalia McDonnell Douglas MD-82

18,00 €

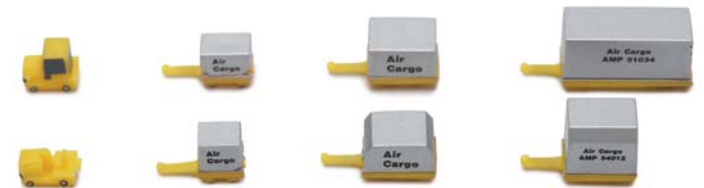

520638 | Container Fahrzeuge neu / Container vehicles new

15,25 €

(2 x 2 Zugmaschinen, 2 x 6 Container)
Günstigerer Preis aufgrund leicht reduzierter Bedruckung gegenüber
Erstaufgabe (war 520560) / More favorable price due to slightly reduced
decoration compared to first run (was 520560)



505055 | Xmas Xpress Christmas Model 2008 Transall C-160

18,00 €



Dieses limitierte Set zur Erinnerung
an das in der Geschichte einmalige
Ereignis beinhaltet drei neue C-47
Modelle:

This limited edition set commemo-
rating the historically unique effort
includes three new C-47 models:

- „The Camel Caravan“
- „Air Train to Berlin“
- USAF standard

HERPA SCENIX EDITION
with sound effects

461498 | Berlin Airlift 60th Anniversary Scenix Set
3 x Douglas C-47 mit Zubehör / with Accessories

59,00 €



505253 | China Xinjiang Airlines Ilyushin IL-86

21,50 €



NEW WINGS MODELS
1/400

562072 | Aerogal Boeing 737-200

23,00 €



562089 | Cathay Pacific 2-in-1 Set Niki and Progress Hong Kong Airbus A330-300, Douglas DC-3

65,00 €

Photo: Lufthansa



NEW WINGS MODELS
1/200



552226 | British Airways Boeing 747-400 „Union Flag“ 

64,50 €





552301 | Lufthansa McDonnell Douglas DC-10-30  

52,00 €

Diese Abbildung ist eine Retuschearbeit und spiegelt nicht die Qualität des eigentlichen Modells wieder.
This image is a computer rendering only, and does not reflect the quality of the actual model.



552325 | Royal Air Force Eurofighter F.2 Typhoon DA2 Test aircraft, No 43 Squadron,   25,00 €
RAF Leuchars, 1998 | Mit austauschbarer Cockpitkanzel / with exchangeable cockpit canopy



552295 | Spanish Air Force (Ejército del Aire) Eurofighter C.16 Typhoon,  24,00 €
Ala 11 Morón Air Base | Mit austauschbarer Cockpitkanzel / with exchangeable cockpit canopy

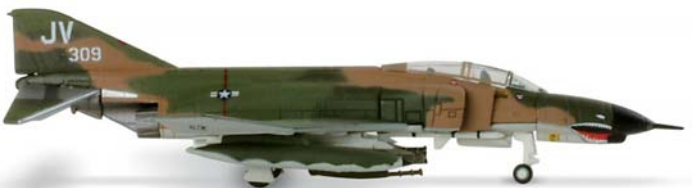

552288 | USAF Mc Donnell Douglas F-4E Phantom II „El Toro Bravo“, 469th TFS / 388th TFW,  25,50 €
Korat AFB, Thailand, LtCol. Erickson (Pilot) und Lt. Williams (WSO), April 1970
Mit austauschbarer Cockpitkanzel / with exchangeable cockpit canopy

203722 | Die neue *WingsWorld* / The new *WingsWorld*

In Ausgabe 4/08 lesen Sie: / Some topics of issue 4/08:

- *Air France* – 75 Jahre erfolgreich „on air“ / Since 75 years successfully “on air”
- *Ilyushin IL-96* – Chance oder Altlast? / Chance or legacy?
- *Aéroport de Brest Bretagne* – Airport mit Zukunft / Airport with a future



NACHAUFLAGEN JETZT ERHÄLTlich / NEW PRODUCTION RUNS NOW AVAILABLE

Art.Nr. item n°	Flugzeugtyp airplane type	Fluggesellschaft Airline	Maßstab Scale	Änderungen Modifications
513449	Boeing 787-8	Boeing (ground version)	1/500	Mit Registration N787BA, mit Notausstiegsmarkierung über dem Cockpit With registration N787BA, with emergency exit markings above cockpit
507035	Concorde	British Airways	1/500	Registration G-BOAE
514408	Ilyushin IL-62	Interflug	1/500	Registration „DM-SEL“, neue Verpackung / new packaging
507967	Airbus A380	Qantas	1/500	Neue Bemalung, Taufname „Nancy Bird Walton“, neue Verpackung New livery, includes aircraft name "Nancy Bird Walton", new packaging
501484	Boeing 747-400	Thai Airways	1/500	Registration HS-TGO "BOWONRANGSI", Fensteranzahl wird korrigiert, silberne Vorderkante wird vom Höhenleitwerk entfernt / window configuration is modified, silver leading edge has been removed from the horizontal stabilizers
519649	Zubehör / Accessories	Abflughallen mit Aussparung	1/500	-
519656	Zubehör / Accessories	Abflughallen ohne Aussparung	1/500	-
520577	Zubehör / Accessories	Catering Vehicles	1/500	Neue Verpackung / new packaging
519670	Zubehör / Accessories	Airport Tower Set	1/500	-
551540	MD-11F	Lufthansa Cargo	1/200	Registration „D-ALCM“, ohne WOW Logo, neue Verpackung WOW logo removed, new packaging
550901	Airbus A340-600	Lufthansa	1/200	-

Ehemals Sondermodell, jetzt in limitierter Stückzahl erhältlich! / Formerly an airline exclusive model, now available in limited quantities!



506540 | Malaysia Airlines Boeing 777-200 (mit Stand / with stand)

21,00 €

WERKSEITIG BEREITS AUSVERKAUFT!
ALREADY SOLD OUT.
CHECK YOUR RETAILER FOR REMAINING STOCKS.

1/500

- 515214** | Air Canada Airbus A330-300 19,50 €
- 505147** | J-Air Bombardier CRJ200 14,50 €
- 515252** | Transavia Boeing 737-800 with winglets 15,50 €
- 513500** | Starter Set Hangar 118,00 €
- 519854** | Flughafenzubehör IX / Airport Accessories IX Vans & Trucks* 14,50 €
- 520317** | Flughafenzubehör XV / Airport Accessories XV Fahrzeuge / Vehicles* 19,50 €

1/200

- 551823** | Air Berlin Airbus A320 (mit geöffneten Türen / with open doors) 39,00 €
- 551229** | KLM Lockheed L-1049G Super Constellation 49,25 €

*Diese Zubehörsets werden demnächst durch neue Sets ersetzt / These accessories will shortly be replaced by new sets



WINGS COLLECTION
1/500



515078 | ADAC | Dornier 328 Jet
↔ 4,3 cm | 13,00 €



508896 | Aeroflot | Airbus A321
↔ 8,9 cm | 16,00 €



505819 | Aeroflot | Boeing 737-400
↔ 7,3 cm | 14,50 €



505338 | Aeroflot | Ilyushin IL-76
↔ 9,3 cm | 19,00 €



508179 | Aeroflot | Ilyushin IL-18
↔ 7,2 cm | 16,50 €



505086 | Aeroflot Nord | Tupolev TU-134
↔ 7,4 cm | 16,00 €



507905 | AeroGal | Boeing 727-200
↔ 9,3 cm | 18,00 €



514491 | Aerolineas Argentinas | Comet IV
↔ 7,0 cm | 15,50 €



513623 | Aeromexico | Douglas DC-9-10
↔ 6,4 cm | 15,50 €



502221 | Air Arabia | Airbus A320
↔ 7,5 cm | 14,50 €



505567 | Air Baltic | Boeing 737-500
↔ 6,2 cm | 14,50 €



505659 | Air Baltic | Boeing 737-500
↔ 6,2 cm | 14,50 €



505079 | Air Berlin | Boeing 737-800
↔ 7,9 cm | 15,50 €



510202 | Air Canada | Boeing 777-300ER
↔ 14,8 cm | 23,00 €



509718 | Air Dolomiti | BAe 146-300
↔ 6,2 cm | 14,50 €



504676 | Air France | Airbus A340-300
↔ 12,7 cm | 19,00 €



514897 | Air France | Airbus A380-800
↔ 14,6 cm | 28,00 €



506656 | Air France | Boeing 777-300ER
↔ 14,8 cm | 19,50 €



507028 | Air France | Concorde
↔ 12,4 cm | 16,00 €



506120 | Air France | Airbus A318
↔ 6,3 cm | 15,00 €



506793 | Air France Cargo | Boeing 777 Freighter | <=> 12,8 cm | 22,50 €



507950 | Air France | Sud Aviation Caravelle | <=> 6,6 cm | 15,50 €
Official model approved by Musée Air France and produced under licence



513142 | Air Koryo | Ilyushin IL-62 | <=> 10,6 cm | 18,00 €



506083 | Air Madagascar | Boeing 767-300 | <=> 11,0 cm | 16,50 €



515245 | Air New Zealand | Boeing 777-200 | <=> 12,8 cm | 22,75 €



512787 | Air Pacific | Boeing 747-200 | <=> 14,1 cm | 15,50 €



503563 | Air Service Berlin | Douglas DC-3 „Rosinenbomber“ | <=> 3,9 cm | 13,50 €



513975 | Air Spain | Douglas DC-8-21 | <=> 9,2 cm | 16,50 €



502184 | Air Tran | Airbus A320 | <=> 7,5 cm | 14,50 €



505390 | Air Tran | Boeing 717-200 | <=> 7,6 cm | 14,50 €



509053 | Air Via | Airbus A320 | <=> 7,5 cm | 15,00 €



505529 | Alaska Airlines | Boeing 737-400 Exclusive Series | <=> 7,3 cm | 25,75 €



504690 | Alaska Airlines | Boeing 737-800 „75th Anniversary“ | <=> 7,9 cm | 17,50 €



510530 | America West | Boeing 757-200 „Teamwork“ | <=> 9,5 cm | 16,50 €



506663 | American Airlines | Boeing 777-200 | <=> 12,8 cm | 19,50 €



506090 | American Airlines | McDonnell Douglas MD-82 | <=> 9,0 cm | 17,00 €



513586 | American Eagle | Bombardier CRJ700 | <=> 6,5 cm | 14,00 €



506731 | Asiana Airlines | Boeing 777-200 | <=> 12,8 cm | 20,00 €



510158 | Asiana Airlines | Airbus A330-300 | <=> 12,7 cm | 21,00 €



507936 | Austrian Airlines | Airbus A320 „EM 2008“ | <=> 7,5 cm | 19,00 €



506786 | Austrian Airlines | Boeing 777-200 | <=> 12,8 cm | 22,00 €



510103 | Avianca | Boeing 757-200 „80 Años“ Exclusive Series | <=> 9,5 cm | 25,75 €



509121 | Bangkok Airways | Airbus A320 „Krabi“ | <=> 7,5 cm | 19,00 €



513951 | Bangkok Airways | Boeing 717-200 „Luang Prabang“ | <=> 7,6 cm | 15,50 €



510417 | Bangkok Airways | Boeing 717-200 „Samui“ | <=> 7,6 cm | 15,50 €



504683 | Bangkok Airways | Airbus A320 „Samui“ | <=> 7,5 cm | 19,50 €



510738 | BEA | Vickers Viscount | <=> 5,2 cm | 13,50 €



503174 | BOAC | Boeing 747-100 | <=> 14,1 cm | 19,50 €



513449 | Boeing 787-8 „Dreamliner“, mit Fahrwerk / with landing gear | <=> 11,4 cm | 21,00 €



513425 | Boeing 787-8 „Dreamliner“, mit Stand / with stand | <=> 11,4 cm | 21,00 €



514835 | Boeing House Colors | Boeing 747SP | ↔ 11,3 cm | 19,50 €



513869 | Boeing Milestone Series | Boeing 377 Stratocruiser | ↔ 6,7 cm | 16,50 €



514330 | Boeing Milestone Series | Douglas DC-9-10 | ↔ 6,4 cm | 15,50 €



510219 | Britannia Airways | Boeing 757-200 | ↔ 9,5 cm | 15,50 €



507035 | British Airways | Concorde | ↔ 12,4 cm | 16,00 €



507240 | British Airways | Concorde | ↔ 12,4 cm | 17,00 €



509145 | British Airways | Airbus A321 | ↔ 8,9 cm | 16,50 €



512497 | British Airways | Boeing 747-400 „United Kingdom“ | ↔ 14,1 cm | 19,50 €



515337 | British Airways / Sun-Air | Dornier 328 Jet | ↔ 12,4 cm | 15,00 €



513258 | CAAC | Boeing 747SP | ↔ 11,3 cm | 22,50 €



509046 | Canadian Air Force | Airbus A310 MRTT / CC-150 Polaris | ↔ 9,3 cm | 19,50 €



502269 | Cathay Pacific | Airbus A330-300 „100th Aircraft – Progress Hong Kong“ mit / with stand | ↔ 12,8 cm | 39,00 €



504959 | Cathay Pacific | Lockheed L-1011-385-1, 60th anniversary Commemorative Edition mit / with stand | ↔ 10,8 cm | 54,00 €



503280 | Cathay Pacific | Boeing 777-300ER „Asia's World City“ mit / with stand | ↔ 14,8 cm | 39,00 €



502054 | Cathay Pacific | Boeing 747-400 mit / with stand | ↔ 14,1 cm | 39,00 €



507882 | Cathay Pacific | Airbus A340-600 mit / with stand | ↔ 15,1 cm | 39,00 €



513401 | China Southern Airlines | Airbus A380-800 | ↔ 14,6 cm | 27,50 €



506021 | Continental Airlines | McDonnell Douglas MD-81 | ↔ 9,0 cm | 13,50 €



510271 | Continental Airlines | Boeing 757-200ER | ↔ 9,5 cm | 17,00 €



505352 | Continental Airlines | Boeing 787-8, mit Fahrwerk / with landing gear“ | ↔ 11,4 cm | 21,00 €



505345 | Continental Airlines | Boeing 787-8, mit Stand / with stand | ↔ 11,4 cm | 21,00 €



515146 | CSA Czech Airlines | Ilyushin IL-62 | ↔ 10,6 cm | 17,00 €



514347 | CSA Czech Airlines | Tupolev TU-134A | ↔ 7,4 cm | 15,50 €



509565 | CSA Czech Airlines | Airbus A320 | ↔ 7,5 cm | 15,50 €



509565 | Cubana | Ilyushin IL-96-300 | ↔ 11,1 cm | 21,50 €



514859 | Delta Air Lines | Lockheed C-130 „Hercules“ | ↔ 6,9 cm | 17,50 €



509954 | Delta Air Lines | Boeing 767-300 | ↔ 11,0 cm | 19,50 €



510608 | Delta Connection / ASA Bombardier CRJ700 | ↔ 6,5 cm | 14,50 €



510752 | DHL | Airbus A300B4F | ↔ 10,7 cm | 19,00 €



515122 | Druk Air | Airbus A319 | ↔ 6,8 cm | 14,50 €



513418 | Eastern Airlines | Airbus A300B4
! Ⓞ ↔ 10,7 cm | 15,50 €



514521 | Emirates | Airbus A380-800
Ⓞ ↔ 14,6 cm | 27,00 €



514392 | Ethiopian Airlines | Lockheed C-130 „Hercules“ | ↔ 6,9 cm | 17,00 €



507165 | Etihad Airways | Airbus A380-800
↔ 14,6 cm | 29,00 €



510615 | Etihad Airways | Boeing 777-300ER | ↔ 14,8 cm | 23,00 €



513197 | Eurowings | Bombardier CRJ200
! ↔ 5,4 cm | 12,25 €



502245 | Fly Niki | Airbus A320
↔ 7,5 cm | 15,00 €



505796 | Germania | Boeing 737-700
! ↔ 6,7 cm | 15,00 €



509077 | Germanwings | Airbus A319
↔ 6,8 cm | 14,50 €



509107 | Germanwings | Airbus A319 „Bearbus“ | ↔ 6,8 cm | 16,00 €



509688 | Germanwings | Airbus A319 „T-Com“ | ↔ 6,8 cm | 15,50 €



505499 | Go Fly Set | Boeing 737-300
! Ⓞ ↔ 6,7 cm | 43,25 €



507455 | Gulf Air | Airbus A340-300
↔ 12,8 cm | 21,50 €



514286 | Horizon Air | Bombardier CRJ700
! ↔ 6,5 cm | 14,00 €



510165 | Horizon Air | Bombardier Dash 8-Q400 „25th Anniversary“
! Ⓞ ↔ 7,1 cm | 21,00 €



507479 | Iberia | Airbus A340-600
↔ 15,1 cm | 19,50 €



509152 | Iberia | Airbus A320
↔ 7,5 cm | 16,00 €



504706 | Icelandair | Boeing 757-200
↔ 9,5 cm | 17,50 €



514408 | Interflug | Ilyushin IL-62
Ⓞ ↔ 10,6 cm | 18,00 €



514033 | Interflug | Tupolev TU-154M
Ⓞ ↔ 9,6 cm | 16,50 €



504058 | JAL – Japan Airlines | Boeing 747-400 | ↔ 14,1 cm | 19,50 €



506625 | JAL – Japan Airlines | Boeing 777-200 | ↔ 12,8 cm | 19,50 €



504010 | Kenya Airways | Boeing 777-200
! Ⓞ ↔ 12,8 cm | 22,75 €



506281 | KLM | Boeing 777-300ER
↔ 14,8 cm | 22,00 €



504928 | KLM | Lockheed L-1049G Super Constellation | ↔ 7,1 cm | 16,50 €



509589 | KLM Cityhopper | Fokker 50
↔ 5,1 cm | 14,50 €





515320 | KMV | Tupolev TU-154M
↔ 9,6 cm | 17,50 €



507547 | LAN Airlines | Airbus A340-300
↔ 12,7 cm | 21,50 €



507752 | Libyan Air Cargo | Antonov AN-124
↔ 13,8 cm | 24,00 €



515108 | LOT Polish Airlines | Embraer 170
↔ 6,0 cm | 14,50 €



512008 | LOT Polish Airlines | Vickers
Viscount | ↔ 5,2 cm | 12,50 €



502160 | LTU | Airbus A320 „Borussia
Mönchengladbach“
↔ 7,5 cm | 14,50 €



502153 | LTU | Airbus A320 „Hertha BSC
Berlin“ | ↔ 7,5 cm | 14,50 €



509961 | LTU | Airbus A330-200
↔ 11,8 cm | 21,00 €



505321 | LTU | Sud Aviation Caravelle
↔ 6,6 cm | 15,00 €



516501 | Lufthansa | Airbus A320
↔ 7,5 cm | 14,00 €



508797 | Lufthansa | Airbus A321
↔ 8,9 cm | 15,50 €



514965 | Lufthansa | Airbus A330-300
↔ 12,8 cm | 18,00 €



516549 | Lufthansa | Airbus A340-300
↔ 12,8 cm | 18,00 €



516136 | Lufthansa | Airbus A380-800
↔ 14,6 cm | 27,00 €



516105 | Lufthansa | Boeing 747-400
↔ 14,1 cm | 19,50 €



507417 | Lufthansa | Airbus A340-600
↔ 15,1 cm | 19,50 €



516716 | Lufthansa | Douglas DC-3
↔ 3,9 cm | 13,00 €



513050 | Lufthansa | Lockheed L1649A
Starliner | ↔ 7,1 cm | 16,50 €



516709 | Lufthansa | Junkers JU-52
↔ 3,8 cm | 11,50 €



505697 | Lufthansa | Boeing 747-400M
(offene Cargo & Passagiertüren /
open cargo & passenger doors)
↔ 14,1 cm | 22,75 €



516051 | Lufthansa Cargo | Boeing
747-200F „bewegliche Nase /
moveable nose“ | ↔ 14,1 cm
22,75 €



503570 | Lufthansa Cargo | McDonnell
Douglas MD-11F | ↔ 12,2 cm
19,50 €



510172 | Lufthansa Regional / Augsburg
Airways | Bombardier Dash
8-Q400 | ↔ 7,1 cm
15,00 €



508285 | Luftwaffe LTG62 | Transall C-160
↔ 6,5 cm | 18,00 €



514682 | Luxair | Lockheed L-1649A
Starliner | ↔ 7,1 cm | 15,50 €



510097 | Luxair | Bombardier Dash 8-Q400
↔ 7,1 cm | 15,00 €



509701 | Mahan Air | Airbus A310-300
↔ 9,3 cm | 16,00 €



510967 | Malév Express | Bombardier
CRJ200 | ↔ 5,4 cm | 14,00 €



510769 | Martinair | McDonnell Douglas
MD-11F „Roses“ | ↔ 12,2 cm
21,75 €



509138 | Mexicana Airlines | Airbus A318
↔ 6,3 cm | 14,50 €



504324 | Midwest Airlines | Boeing 717-200
 <=> 7,6 cm | 15,50 €



500241 | NASA | Space Shuttle OV-101
 „Enterprise“ mit / with stand
 <=> 7,6 cm | 17,00 €



515283 | NASA | Space Shuttle OV-104
 „Atlantis“ | 41,50 €



515139 | NATO | Boeing E-3 „Sentry“
 AWACS | <=> 9,3 cm | 22,00 €



513456 | NATO | Boeing E-3 „Sentry“
 AWACS, „50th Anniversary“
 <=> 9,3 cm | 24,00 €



515269 | NATO | Boeing E-3 „Sentry“
 AWACS, „25th Anniversary“
 <=> 9,3 cm | 25,00 €



506151 | Nordic Leisure | McDonnell
 Douglas MD-90 | <=> 9,3 cm
 15,50 €



513104 | Northeast Airlines | Boeing 727-200
 <=> 8,1 cm | 15,50 €



509084 | Northwest Airlines | Airbus A319
 <=> 6,8 cm | 14,50 €



502009 | Northwest Airlines | Airbus
 A330-300 | <=> 12,8 cm
 19,50 €



507929 | Northwest Airlines | Boeing 787-8
 <=> 11,4 cm | 21,00 €



503273 | Northwest Airlines | Boeing
 757-200 | <=> 9,5 cm | 17,50 €



506748 | Northwest Orient | Boeing 377
 Stratocruiser | <=> 6,7 cm
 16,50 €



503143 | Northwest Orient | Boeing 727-200
 <=> 9,3 cm | 15,50 €



501477 | Okay Airways | Boeing 737-900
 <=> 8,4 cm | 15,50 €



504669 | Olympic Airlines | Airbus
 A340-300 | <=> 12,8 cm
 18,50 €



508070 | Olympic Airlines | ATR-72-200
 <=> 5,4 cm | 14,00 €



505307 | Pakistan International | Boeing
 777-300ER „Lahore“
 <=> 14,8 cm | 23,00 €



505628 | Pegasus | Boeing 737-800
 <=> 7,9 cm | 14,50 €



514910 | Phoenix Aviation | Ilyushin IL-18
 <=> 7,2 cm | 15,50 €



514866 | Piedmont Airlines Set | Boeing
 767-200 & DC-3 | <=> 9,7 /
 3,9 cm | 29,75 €



507967 | Qantas | Airbus A380-800
 <=> 14,6 cm | 27,00 €



514361 | Qatar Airways | Airbus A380-800
 <=> 14,6 cm | 26,00 €



508193 | Royal Netherlands Air Force
 Lockheed C-130-30 Hercules
 <=> 6,9 cm | 18,50 €



501491 | Ryanair | Boeing 737-800
 <=> 7,9 cm | 16,00 €



509978 | SAS „Retro“ | Airbus A319
 <=> 6,8 cm | 14,50 €



515009 | SAT | Ilyushin IL-62
 <=> 10,6 cm | 16,50 €



514279 | SCFA / Breitling | Lockheed
 L-1049F Super Constellation
 <=> 7,1 cm | 16,00 €



508872 | Sichuan Airlines | Airbus A321
 <=> 8,9 cm | 16,00 €



509367 | Slovak Airlines | Fokker 100
↔ 7,1 cm | 13,50 €



507073 | Song | Boeing 757-200
↔ 9,5 cm | 17,00 €



507394 | South African Airways | Airbus
A340-600 | ↔ 15,1 cm
19,50 €



503211 | Southwest Airlines | Boeing
737-700 „Slam Dunk One“
↔ 6,7 cm | 17,00 €



504942 | Soviet Air Force | Antonov AN-124
↔ 13,8 cm | 24,00 €



516785 | SriLankan Heritage Set
Douglas DC-8, Airbus A340-300,
Boeing 747-200 | ↔ 9,2 /
12,8 / 14,1 cm | 56,00 €



507066 | Styrian Spirit | Bombardier CRJ700
↔ 6,5 cm | 14,50 €



507493 | Swiss Air Lines | Airbus A340-300
↔ 12,7 cm | 18,00 €



502016 | TAM | Airbus A330-200
↔ 11,9 cm | 21,50 €



508186 | TAP Air Portugal | Airbus A340-300
↔ 12,8 cm | 21,50 €



514415 | Texas International | Douglas
DC-9-14 | ↔ 6,4 cm | 15,50 €



501484 | Thai Airways | Boeing 747-400
↔ 14,1 cm | 23,00 €



505291 | TNT | Boeing 747-400F
„Bewegliche Nase / moveable
nose“ | ↔ 14,1 cm | 22,75 €



507233 | Trans Canada Airlines | Lockheed
L-1049G Super Constellation
↔ 7,1 cm | 17,50 €



515221 | Transaero | Boeing 747-200
↔ 14,1 cm | 22,75 €



505550 | Travel Service Airlines | Boeing
737-800 | ↔ 7,9 cm | 15,50 €



505864 | TUIfly | Boeing 737-800
↔ 7,9 cm | 15,00 €



505956 | Tunisair | Boeing 737-600
↔ 6,2 cm | 13,50 €



503204 | Turkish Airlines | Boeing 727-200
↔ 9,3 cm | 16,50 €



510264 | TWA | Boeing 707-300
↔ 9,3 cm | 15,50 €



514446 | TWA | Douglas DC-9
↔ 6,4 cm | 15,50 €



507172 | United Air Lines | Boeing 747-400
↔ 14,1 cm | 22,75 €



506687 | United Air Lines | Boeing 777-200
↔ 12,8 cm | 19,50 €



510431 | United Airlines / Clay Lacy
Aviation | Douglas DC-3
↔ 3,9 cm | 12,25 €



514439 | United Express | Bombardier
CRJ200 | ↔ 5,4 cm | 14,00 €



513227 | United Express | Embraer 170
↔ 6,0 cm | 15,00 €



515344 | United Nations / Aviacon
Zitotrans | Ilyushin IL-76
↔ 9,3 cm | 19,00 €



502511 | United States | Boeing 747-200
„Air Force One“ | ↔ 14,1 cm
18,50 €



511377 | United States Air Force | Douglas
DC-3 „Fassberg Flyer“
↔ 3,9 cm | 12,00 €



500265 | Ural Airlines | Tupolev TU-154M
 <=> 9,6 cm | 17,00 €



507721 | US Air Force | Lockheed C-130 „Hercules“ | <=> 6,9 cm | 17,00 €



507943 | US Air Force | Douglas DC-6 / C-118 „The Independence“ | <=> 6,1 cm | 18,00 €



503228 | US Airways | Boeing 757-200
 <=> 9,5 cm | 17,50 €



515238 | US Airways – PSA colors | Airbus A319 | <=> 6,8 cm | 15,50 €



510851 | US Marine Corps | Lockheed C-130 „Blue Angels“
 <=> 6,9 cm | 17,00 €



502092 | US Marine Corps | Douglas DC-4 / R5D „Blue Angels“
 <=> 5,7 cm | 17,50 €



505840 | Varig | Boeing 737-800 mit / with winglets | <=> 7,9 cm | 15,50 €



510776 | Volga Dnepr | Antonov AN-124
 <=> 13,8 cm | 24,00 €



514729 | Western Airlines | Douglas DC-4
 <=> 5,7 cm | 13,50 €



505789 | Westjet | Boeing 737-200
 <=> 6,1 cm | 13,50 €



507660 | World Airways | McDonnell Douglas MD-11F mit geöffneten Türen / with open doors
 <=> 12,2 cm | 22,00 €

ORIGINAL HERPA SCENIX ZUBEHÖR ORIGINAL HERPA SCENIX ACCESSORIES 1/500



519472 | Flughafenzubehör I / Airport Accessories I (19-teilig / 19 pieces)
 17,00 €



519557 | Flughafenzubehör II / Airport Accessories II (30-teilig / 30 pieces)
 15,50 €



519595 | Flughafenzubehör III / Airport Accessories III (17-teilig / 17 pieces)
 19,50 €



519618 | Flughafenzubehör IV / Airport Accessories IV (11-teilig / 11 pieces)
 13,00 €



519694 | Flughafenzubehör V / Airport Accessories V (5-teilig / 5 pieces)
 12,00 €

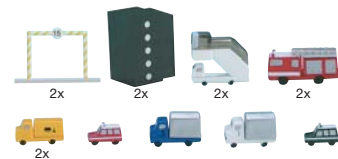

519724 | Flughafenzubehör VI / Airport Accessories VI (14-teilig / 14 pieces)
 14,50 €



519779 | Flughafenzubehör VII / Airport Accessories VII (7-teilig / 7 units)
 19,00 €



519786 | Flughafenzubehör VIII / Airport Accessories VIII (4-teilig / 4 pieces)
 7,75 €



519892 | Flughafenzubehör X / Airport Accessories X „Cars“ (22 Stück / 22 units) | 14,50 €



520348 | Flughafenzubehör XI / Airport Accessories XI „Trees“ (18 Stück / 18 pieces) | 9,50 €



519946 | Flughafenzubehör XII / Airport Accessories XII „Zäune / fences“ (20 Stück / 20 units) | 9,00 €



519960 | Flughafenzubehör XIII / Airport Accessories XIII „Baufahrzeuge / Construction Vehicles“ (13 Stück / 13 units) | 19,00 €



519991 | Flughafenzubehör XIV / Airport Accessories XIV „Mauern mit Pfortnerhäuschen / Walls and gatekeepers house“ | 9,00 €



520157 | Besucherterrasse / Visitors' terrace (10 Teile / 10 pieces) | 8,25 €

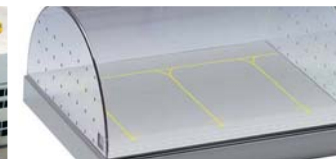

520355 | Display klein / Display small 25,00 €



520294 | 32 Diverse Figures / 32 Assorted figures | 8,75 €



520386 | 4 Doppelhäuser / 4 Semi-detached houses | 8,25 €



520201 | ICE Bahnhof / Train station (16 Teile / 16 pieces) | 11,50 €



520218 | ICE Bahnhof-Zubehör / Train station accessories (14 Teile / 14 pieces) | 8,75 €



520249 | Grundset ICE / ICE basic set 4 Waggon / 4 train cars, 48 Gleise / 48 tracks | 22,75 €



520232 | ICE Zubehör Gleise gerade / ICE accessories straight tracks 20 Gleise / 20 tracks, 2 Weichen / 2 switches | 12,00 €



520225 | ICE Zubehör Gleise rund / ICE accessories curved tracks 32 Gleise / 32 tracks | 12,00 €



519700 | Kerosin Tanks silber (3 klein & 3 groß) / Fuel tanks silver (3 small & 3 large) | 13,50 €



520119 | Skytrain mit Gleisen / Sky train with tracks (65 Teile / 65 pieces) | 9,75 €



520126 | Skytrain Terminal (12 Teile / 12 pieces) | 8,25 €



520140 | Skytrain Zubehör / Accessories „Gleise gebogen / curved tracks“ (84 Teile / 84 pieces) | 7,25 €



520133 | Skytrain Zubehör / Accessories „Gleise gerade / straight tracks“ (247 Teile / 247 pieces) | 7,25 €



520379 | Swimmingpool / swimming pool (2x) & Tennisplatz / tennis court (2x) | 8,25 €



520416 | Passenger gate (1x) | 8,25 €



520409 | Skywalk (24 Teile / 24 pieces) | 8,25 €



520553 | Vorfeld Ein- und Ausstiegsstation (2x) / Apron boarding station (2x) | 8,75 €



520577 | Catering-Fahrzeuge / Catering vehicles (4 Stück / 4 units) | 14,50 €



520621 | Containerlader / Containerloader (2 Stück / 2 units) | 8,25 €



520591 | Winterdienstfahrzeuge / Winter service vehicles (5 Stück / 5 units) | 15,75 €



520454 | Lichtsystem Start- und Rollbahn-befahrung / Runway and taxiway light system | 194,00 €



520447 | Lichtsystem Flughafen- und Straßenbeleuchtung / Airport and street light system | 115,00 €



520461 | Ergänzungsset Beleuchtung / Light system supplement | 20,00 €



520515 | LED Box – Standlicht / Continuous Light | 40,00 €



520508 | LED Box – Lauf- und Blinklicht / Chase and Flash Lights | 40,00 €



520522 | Anschlussbox für Flughafen- und Straßenbeleuchtung / Interface box for airport and street lighting system | 40,00 €



520478 | Lichtleiter / Optical Fiber Durchmesser / diameter 0,75 mm Länge / length 200m | 89,75 €



520485 | Trafo | 18,50 €



520492 | Cutter | 8,00 €



519564 | Schaukasten, silber Größe 1 (klein) / Showcase silver size 1 (small) (Größe / size 56,5 x 45 x 6,5 cm) | 18,50 €



519571 | Schaukasten, silber Größe 2 (mittel) / Showcase silver size 2 (medium) (Größe / size 56,5 x 45 x 8,5 cm) | 20,00 €



519588 | Schaukasten, silber Größe 3 (groß) / Showcase silver size 3 (large) (Größe / size 56,5 x 45 x 13 cm) | 26,25 €



519847 | Cargo Center (45 Teile / 45 pieces) | 22,75 €



519885 | Parkhaus / car park
15,50 €



519939 | Fire Brigade Building
(21 Teile / 21 pieces) | 9,00 €



519625 | Hauptgebäude / Main buildings
(101 Teile / 101 pieces) | 17,50 €



519632 | Eckteil links, Eckteil rechts / Left sided and right sided corner building (40 Teile / 40 pieces)
11,50 €



519649 | Abflughallen mit Aussparung für Gangways / departure halls with recess for gangways
(86 Teile / 86 pieces) | 15,50 €



519656 | Abflughallen ohne Aussparung für Gangways / departure halls without recess for gangways
(78 Teile / 78 pieces) | 15,50 €



519861 | Folie für Flughafen-Diorama / Ground foil for airport diorama
(Größe / size 198 x 134 cm) | 79,50 €



519823 | 2 Abflughallen halbrund / Two departure halls, half rounded
(58 Teile / 58 pieces) | 22,75 €

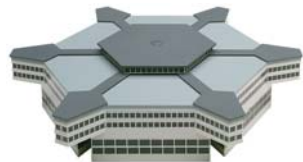

519663 | Abflughalle 6-eckig / Hexagonal departure hall
(131 Teile / 131 pieces) | 29,00 €



519670 | Airport Tower Set
(28 Teile / 28 pieces) | 15,50 €



519762 | Flughafen-Hangar / Airport hangar
(21 Teile / 21 pieces) | 20,75 €



520362 | Flughafen Basis Set 1 / Airport basic set 1 (405 Teile / 405 pieces)
Passend zur Folie 520430 / Nicely fits on ground foil 520430 | 122,25 €

Inhalt / Contents

11 x	14 x	4 x
11 x	14 x	3 x
8 x	32 x	8 x
4 x	8 x	2 x
1 x	2 x	4 x
5 x	3 x	3 x
6 x	5 x	2 x
5 x	2 x	5 x
2 x	5 x	15 x
5 x	5 x	50 x
75 x	2 x	100 x



520430 | Foliensystem (neu), kombinierbar mit / Airport foils (new), can be combined with 520614 (Größe / size 90 x 100 cm) | 42,00 €



520614 | Folie / Airport foils II: Apron & Cargo, kombinierbar mit / can be combined with 520430 (Größe / size 150 x 100 cm) | 54,00 €



519830 | Folie für Cargo-Center / Ground foil for cargo center (Größe / size 60 x 40 cm) | 15,50 €



519878 | Folie für Hangar / Ground foil for hangar (Größe / size 60 x 40 cm) | 15,50 €



514187 | Starter Set „Südamerika“ / South America" inkl. 5 Modelle / 5 models included | 128,25 €



WINGS COLLECTION
1/400



560795 | Aeroflot Cargo | McDonnell Douglas DC-10-40F
↔ 15,3 cm | 28,00 €



561051 | Air France | Aérospatiale - BAC Concorde | ↔ 15,5 cm
24,00 €



561228 | Air France | Airbus A380-800
↔ 18,2 cm | 39,50 €



561679 | Alliance Air | Boeing 747SP
↔ 14,1 cm | 34,50 €



561631 | American Airlines | Boeing 737-800
↔ 9,9 cm | 24,75 €



560733 | American Airlines | Douglas DC-3
↔ 4,9 cm | 19,00 €



561556 | Atlantic Airlines | Lockheed L-188 „Electra“ | ↔ 8,9 cm | 24,75 €



561655 | Austrian Airlines | Airbus A340-300 „Wiener Philharmoniker“
↔ 15,9 cm | 39,00 €



561389 | Bangkok Air | Airbus A320 „Krabi Beach“ | ↔ 9,4 cm | 29,25 €



561648 | Bangkok Airways | Airbus A320 „Guilin“ | ↔ 9,4 cm | 29,75 €



561778 | Bangkok Airways | Airbus A320 „Samui“ | ↔ 9,4 cm | 31,50 €



561907 | Boeing 787-8 Dreamliner „Inflight“ mit / with stand
↔ 13,9 cm | 29,00 €



561235 | British Airways | Aérospatiale - BAC Concorde | ↔ 15,5 cm
24,00 €



561808 | British Airways | Aérospatiale - BAC Concorde (Londor colors)
↔ 15,5 cm | 24,00 €



561990 | Cathay Pacific | Convair CV-880, 60th anniversary Commemorative Edition* | ↔ 9,9 cm | 54,00 €



562034 | Cathay Pacific | Lockheed L-188 „Electra“, 60th anniversary Commemorative Edition*
↔ 8,9 cm | 54,00 €



561488 | Condor | Boeing 767-300
↔ 13,7 cm | 26,75 €



561716 | Condor | Boeing 757-300 „50 Jahre“ | ↔ 13,6 cm
31,00 €



561822 | Continental Airlines | Boeing 757-200 | ↔ 11,8 cm
24,00 €



561877 | Delta Connection | Embraer 170
↔ 7,5 cm | 23,00 €



561976 | DHL | Airbus A300B4F
↔ 13,4 cm | 24,50 €



561174 | Etihad Airways | Airbus A330-200
↔ 14,8 cm | 26,75 €



561754 | Fly Niki | Airbus A320
↔ 9,4 cm | 24,50 €



561358 | Germanwings | Airbus A319
„Bearbus“ | ↔ 8,5 cm | 24,75 €



561327 | JAL Cargo | Boeing 747-400F
↔ 17,7 cm | 38,00 €



561860 | KD Avia | Boeing 737-300
↔ 8,4 cm | 22,50 €



561730 | Libyan Air Cargo | Antonov AN-124
↔ 17,3 cm | 39,00 €



560825 | LTU | Lockheed L-1011-500
! ↔ 12,5 cm | 24,75 €



561068 | Lufthansa | Airbus A380-800
↔ 18,2 cm | 39,50 €



561839 | Lufthansa | Boeing 747-100
↔ 17,7 cm | 34,50 €



560139 | Lufthansa | Boeing 747-400
↔ 17,7 cm | 26,00 €



561266 | Malaysia Airlines | Airbus
A380-800 | ↔ 18,2 cm
38,00 €



561136 | Northwest Airlines | Airbus A319
↔ 8,5 cm | 21,75 €



561884 | Northwest Airlines | Boeing 787-8
↔ 13,9 cm | 29,00 €



561433 | Pacific Southwest Airlines |
Lockheed L-188 „Electra“
↔ 8,9 cm | 24,75 €



562010 | Royal New Zealand Air Force
Catalina Group PBY-5A Catalina
↔ 4,9 cm | 18,50 €



561396 | Salis Collection | Junkers JU-52
↔ 4,7 cm | 17,50 €



561402 | Southwest Airlines | Boeing
737-700 „Maryland One“
↔ 8,4 cm | 23,75 €



560559 | Southwest Airlines | Boeing
737-700 „Shamu“ | ↔ 8,4 cm
23,50 €



560771 | Swissair | Airbus A310-200
↔ 11,7 cm | 23,75 €



560528 | Swissair | Convair CV-880
↔ 9,9 cm | 24,50 €



560740 | Swiss Air Force | Junkers JU-52
↔ 4,7 cm | 18,00 €



561600 | Thai Airways International | Airbus
A340-600 | ↔ 18,8 cm
33,00 €



561037 | United Air Lines | Boeing 767-300
„Star Alliance“ | ↔ 13,7 cm
26,75 €



561198 | United Air Lines | Boeing 737-300
↔ 8,4 cm | 21,75 €



562003 | United Air Lines | Boeing 757-200
↔ 11,8 cm | 24,00 €



561853 | United Express | Embraer 170
↔ 7,5 cm | 22,00 €



560191 | US Air Force | Boeing 747-200
VC-25 „Air Force One“
↔ 17,7 cm | 21,75 €



561891 | US Air National Guard
Lockheed C-130J-30 „Hercules“
↔ 8,6 cm | 24,75 €



561419 | Volga Dnepr | Antonov AN-124
↔ 17,3 cm | 39,00 €



560931 | 32 Diverse Figuren / 32 assorted figures | 9,75 €



560948 | Flughafenzubehör / Airport accessories (14-teilig / 14 pieces) | 21,75 €

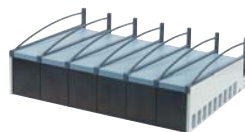

561341 | Hangar | 24,25 €



561334 | 2 Cateringfahrzeuge / 2 catering vehicles | 8,25 €



561167 | 18 Bäume / 18 trees | 13,00 €



561280 | Flughafen- und Straßenbeleuchtung* / Airport and street lighting-system | 115,00 €



561365 | Ergänzungsset Beleuchtung / Light system supplement | 20,00 €



561662 | Container Fahrzeuge / container vehicles (2 Zugmaschinen / 2 tractors, 6 containers) | 24,50 €



560443 | Winterdienstfahrzeuge / Winter service vehicles (5 Stück / 5 units) | 19,00 €



WINGS COLLECTION
1/200



551359 | ADAC | Dornier 328 Jet*
 <=> 10,6 cm | 36,00 €



552134 | Air Ceylon | Lockheed L-1049 Super Constellation*
 <=> 17,2 cm | 49,50 €



552103 | Air France / KLM | Douglas DC-3*
 <=> 9,8 cm | 45,50 €
 Official model approved by Musée Air France and produced under licence



550529 | Air Service Berlin | Douglas DC-3 „Rosinenbomber“* | <=> 9,8 cm 45,00 €



552042 | Alitalia | Sud Aviation Caravelle*
 <=> 16,5 cm | 39,50 €



551625 | Austrian Airlines | Airbus A340-300 „Wiener Philharmoniker“*
 <=> 31,9 cm | 69,00 €



551311 | Bangkok Air | Airbus A320 „Krabi“
 <=> 18,8 cm | 39,00 €



551960 | Binter Canarias | Boeing 737-400
 <=> 18,2 cm | 42,00 €



550277 | Boeing 787-8 „Dreamliner“
 <=> 28,5 cm | 58,00 €



552035 | British Airways / Sun-Air Dornier 328 Jet* | <=> 10,6 cm 39,00 €



552202 | British Airways | Boeing 747-400 „Botswana“ | <=> 35,3 cm 64,50 €



551688 | Cebu Pacific | Boeing 757-200 „City of Manila“ | <=> 23,7 cm 49,25 €



551403 | China Southern Airlines | Airbus A380-800 | <=> 36,4 cm 74,00 €



551830 | Contact Air / LH Regional ATR-72-500* | <=> 13,6 cm 44,00 €



551854 | Continental Airlines | Convair CV-440* | <=> 12,1 cm 48,00 €



551045 | Danish Air Transport ATR-42-300* | <=> 11,3 cm 39,00 €



551557 | Delta Air Lines | Douglas DC-8-51* | <=> 22,9 cm 60,75 €



550673 | Delta Air Lines | McDonnell Douglas MD-11 | <=> 30,6 cm 58,00 €



552219 | Delta Connection / ASA ATR-72-200* | <=> 13,6 cm 45,00 €



551410 | Etihad Airways | Boeing 777-300ER
 <=> 36,9 cm | 50,50 €



551731 | Iran Air | Airbus A300-600 (mit Gummireifen / with rubber tires)
 <=> 27,0 cm | 48,00 €



551229 | KLM | Lockheed L-1049G Super Constellation* | <=> 17,2 cm 49,25 €



551847 | KLM | Airbus A330-200 (mit Gummireifen / with rubber tires)
 <=> 29,5 cm | 48,00 €



550727 | Lufthansa | Airbus A380-800
 <=> 36,4 cm | 74,00 €



550031 | Lufthansa | Boeing 747-400
 <=> 35,3 cm | 49,00 €



550901 | Lufthansa | Airbus A340-600
 <=> 37,7 cm | 57,00 €



550789 | Lufthansa | Boeing 727-100*
 <=> 20,3 cm | 39,50 €



551199 | Lufthansa | Convair 340*
 <=> 12,1 cm | 46,75 €



551328 | Lufthansa | Lockheed L-1049G Super Constellation*
 <=> 17,2 cm | 49,75 €



551540 | Lufthansa Cargo | McDonnell Douglas MD-11F | <=> 30,6 cm 55,00 €



551717 | Midwest Express | Dornier 328 Jet* | ↔ 10,6 cm | 36,00 €



552011 | Northwest Airlines | Boeing 787-8 „Dreamliner“ | ↔ 28,5 cm 49,50 €



551588 | Qantas | Lockheed L-1049G Super Constellation* | ↔ 17,2 cm 50,50 €



551991 | Qantas | Airbus A380-800 ↔ 36,4 cm | 72,00 €



551205 | Rovos Air | Convair 440* ↔ 12,1 cm | 39,75 €



552196 | Sabena | Convair CV-440 ↔ 12,1 cm | 48,00 €



551762 | SAS | Airbus A319 „Retro“ ↔ 16,9 cm | 36,00 €



550574 | Saudi Arabian Airlines | Boeing 747-400 | ↔ 35,3 cm 53,00 €



551984 | Swissair | Douglas DC-8-53* ↔ 22,9 cm | 56,00 €



552141 | Thai Airways | Boeing 747-400 ↔ 35,3 cm | 54,00 €



552004 | TUI Fly | Boeing 737-800 ↔ 19,7 cm | 36,00 €



551601 | United Air Lines | Boeing 727-100* ↔ 20,3 cm | 43,00 €



551366 | Welcome Air | Dornier 328 Jet* ↔ 10,6 cm | 36,00 €



550796 | Kögel KAMAG Tow Bear 8,25 €



550710 | 32 Diverse Figures / 32 Assorted figures | 12,50 €



551175 | Zurüstungsset für Fahrwerk B747 / B747 landing gear retrofit set 9,50 €



550987 | Cateringfahrzeug / catering vehicle 8,25 €



551564 | Container Fahrzeuge / container vehicles | 14,50 €



551793 | Selbstfahrende Fluggasttreppe / Moveable passenger stairs 8,25 €



551809 | Historische Fluggasttreppen mit Schlepper (2x) / Historical passenger stairs with tractor (2x) 10,25 €



551861 | Fluggasttreppen mit Schlepper (2x) / Passenger stairs with tractor (2x) 10,25 €





551878 | Angolan Air Force | Sukhoi SU-27 UB „Flanker“ | <=> 11,0 cm | 32,00 €



551953 | Israeli Defense Force | Lockheed F-16I „Sufa“, 253 Sqd „Negev“ (Cockpit geschlossen / closed) | <=> 7,5 cm | 29,00 €



551946 | Israeli Defense Force | Lockheed F-16I „Sufa“, 253 Sqd „Negev“ (Cockpit offen / open) | <=> 7,5 cm | 29,00 €



552165 | JASDF | Lockheed F-104J „Starfighter“, 203rd Hikotai | <=> 8,3 cm | 24,00 €



552189 | JASDF | Lockheed F-104J Starfighter, 202nd Hikotai | <=> 8,3 cm | 24,00 €



552066 | Luftwaffe | Lockheed F-104G „Starfighter“ Jagdgeschwader 71 „Richthofen“ | <=> 8,3 cm | 24,00 €



552172 | Luftwaffe | Panavia Tornado ECR „Lechfeld Tigers“ JaBoG 32 | <=> 8,4 cm | 25,50 €



552059 | Luftwaffe | Lockheed F-104G „Starfighter“ JaBoG 36 | <=> 8,3 cm | 24,00 €



552271 | Luftwaffe | McDonnell Douglas F-4F Phantom II Jagdgeschwader 74 | <=> 9,6 cm | 25,50 €



550369 | Polish Air Force | Lockheed F-16D Block 52+ (Cockpit geschlossen / closed) | <=> 7,5 cm | 28,00 €



550499 | Polish Air Force | Lockheed F-16D Block 52+ (Cockpit offen / open) | <=> 7,5 cm | 28,00 €



552028 | Royal Air Force | Eurofighter Typhoon 29 Squadron, inkl. 2 Pilotenfiguren / incl. 2 pilot figures | <=> 8,0 cm | 26,00 €



550192 | Russian Knights Aerobatic Team | Sukhoi SU-27 UB „Flanker“ (Cockpit geschlossen / closed) | <=> 11,0 cm | 29,75 €



551816 | Russian Knights Aerobatic Team | Sukhoi SU-27 UB „Flanker“ (Cockpit offen / open) | <=> 11,0 cm | 29,75 €



552233 | Russian Air Force Strizhi Aerobatic Team | MiG-29 | <=> 8,7 cm | 24,00 €



551786 | UAE Air Force | Lockheed F-16D Block 60 | <=> 7,5 cm | 28,50 €



551472 | US Air Force | Lockheed F/A-22 „Raptor“ | <=> 9,4 cm | 24,75 €



552073 | USAF | Lockheed F-104C „Starfighter“ 479th TFW | <=> 8,3 cm | 24,00 €



551502 | US Navy | Grumman F-14A „Tomcat“ VF-84 „Jolly Rogers“ | <=> 9,6 cm | 29,75 €



550239 | US Navy | Grumman F-14A VX-4 „Evaluators“, inkl. 2 Pilotenfiguren / incl. 2 pilot figures | <=> 9,6 cm | 29,75 €



551939 | US Navy | Boeing F/A-18F „Super Hornet“ VFA-32 „Swordsmen“ | <=> 9,2 cm | 29,00 €



552257 | US Navy | McDonnell Douglas F-4J Phantom II „Showtime 100“ VF-96 | <=> 8,9 cm | 25,50 €



552240 | US Marine Corps | McDonnell Douglas F-4J Phantom II VMFA-235 „Death Angels“ | <=> 8,9 cm | 25,50 €



551779 | USAF 37th Airlift Squadron, Ramstein AB | Lockheed C-130 „Hercules“ (Metallmodell / made of metal) | <=> 15,9 cm | 56,00 €



551977 | US Coast Guard | Lockheed HC-130 „Hercules“ (Metallmodell / made of metal) | <=> 15,9 cm | 58,00 €



551670 | Hangar II für Eurofighter, F-16, z.B. e.g. for Eurofighter, F-16 | 16,00 €



551724 | Hangar II für größere Jets, SU-27, F-14, z.B. / for larger jets, e.g. SU-27, F-14 | 15,00 €



551663 | Luftwaffenpersonal / Air Force Personnel (24 Figuren, 2 Leitern / 24 figures, 2 ladders) | 10,50 €



551687 | Militärbodenfahrzeuge / Ground Support Equipment | 18,00 €



362580 | Lufthansa | Boeing 747-400
1/300 (Metallmodell, mit Gummireifen /
made of metal, with rubber tires)
←→ 23,6 cm | 105,00 €



019040 | Lufthansa | Junkers Ju-52/3m
1/160 ←→ 11,8 cm | 48,00 €





WINGS COLLECTION
1/1000



570183 | Austrian Airlines | Boeing 777-200
↔ 6,4 cm | 9,75 €



570282 | „Blue Angels & USAF“ | Lockheed
C-130 Hercules, 2-in-1 Set
↔ 3,0 cm | 17,50 €



570299 | Etihad Airways
Boeing 777-300ER
↔ 7,4 cm | 10,75 €



570251 | LTU | Airbus A330-200
↔ 5,9 cm | 9,50 €



570275 | Lufthansa | Boeing 747-400
↔ 7,1 cm | 9,75 €



570244 | Lufthansa | Airbus A380-800
↔ 7,3 cm | 9,75 €



570305 | Qantas | Airbus A380-800
↔ 7,3 cm | 10,75 €



570206 | Flughafengebäude Abflughalle / Airport terminal set | 96,00 €



570213 | Flughafentafel / Airport ground foil (Größe / size 87,5 x 138 cm) | 39,00 €



019200 | Cessna 172 Skyhawk
 <—> 9,4 cm | 32,00 €



019248 | Air BP | Cessna 172 Skyhawk
 <—> 9,4 cm | 32,00 €



019224 | Feuerwehr Flugdienst Lüneburg
 Cessna 182 Skyhawk
 <—> 9,4 cm | 32,00 €

Mit dem Herpa Color Set wird das Altern, Verschmutzen und Patinieren von Flugzeugmodellen und deren Umfeld leicht gemacht

Ein werkneues Flugzeugmodell hat zwar einen hohen Sammlerwert, lebendiger und realistischer wirkt es allerdings, wenn es wie das Original Abnutzungs- und Gebrauchsspuren aufweist. Auch ein Flughafen-Diorama wirkt authentischer, wenn auf den Gebäuden, den Fahrzeugen und der Folie die Folgen von Alterungs- und Verwitterungsprozessen dargestellt werden. Mit dem Herpa Color Set „Wings“ können diese jetzt originalgetreu auf dem Modell dargestellt und das Serienmodell damit in ein individuelles Sammlerstück verwandelt werden. Das Set enthält acht verschiedene Farben und zwei Pinsel. Mit dem separat erhältlichen Airbrush Cleaner lassen sich die mit Wasser verdünnbaren Farben mühelos wieder entfernen, ohne dass die Bedruckung des Modells Schaden nimmt.

Besuchen Sie uns online unter www.herpa.de/farbe für Tipps zur Gestaltung Ihrer Sammlung.



371025 | Herpa Color Set „Wings“
 Endgültige Farben können von Abbildung abweichen /
 Final colors may differ from photo
 29,90 €

The Herpa Color Set makes aging, soiling and patination of airplane models and their surroundings easy

A brand-new airplane model indeed has a high collector's value, however it will appear more lively and realistic featuring abrasion and wear marks like the original. The airport diorama too will appear more authentic when buildings, vehicles and the foil display aging and weathering. With the Herpa Color Set "Wings" you can now display these effects authentically on the model to transform it into an individual collector's item. The set contains eight different colors and two brushes. With the separately sold Airbrush Cleaner, the water-dilutable colors can easily be removed without damaging the model's imprints.

Visit us online at www.herpa.de/color for tips on decorating your collection.



371049 | Herpa Color Airbrush Cleaner
 3,95 €

MAGIC[®]
Eine Marke der HERPA Miniaturmodelle GmbH



470186 | Air Canada | Airbus A330-300
↔ 10,6 cm | 9,50 €



470247 | Air Canada | Boeing 777-300ER
↔ 12,3 cm | 11,50 €



470018 | Aeroflot | Boeing 767-300
↔ 9,2 cm | 9,00 €



470209 | Alliance Air | Boeing 747SP
↔ 9,4 cm | 12,00 €



470216 | British Airways | Boeing 747-400
↔ 11,8 cm | 9,75 €



470230 | Continental Airlines | Boeing 767-200
↔ 8,1 cm | 9,75 €



470223 | Delta Air Lines | Boeing 767-300
↔ 9,2 cm | 9,75 €



470322 | Delta Air Lines | Boeing 767-300
(2007 colors) | ↔ 9,2 cm | 11,50 €



470131 | Etihad Airways | Airbus A380-800
↔ 12,1 cm | 12,50 €



470117 | Etihad Airways | Airbus A340-500
↔ 11,3 cm | 13,00 €



470032 | Hawaiian Airlines | McDonnell Douglas
DC-10-10 | ↔ 9,2 cm | 9,50 €



470193 | Lufthansa | Airbus A380-800
↔ 12,1 cm | 12,00 €



470155 | Lufthansa | Airbus A320
↔ 6,3 cm | 9,00 €



470070 | Malév | Boeing 767-200
↔ 8,1 cm | 9,00 €



470087 | Northwest Airlines | Boeing 747-400
↔ 11,8 cm | 9,50 €



470094 | Qantas | Boeing 747-400
↔ 11,8 cm | 9,50 €



470001 | Ryanair | Boeing 737-200
! ↔ 5,1 cm | 9,00 €



470292 | Swiss Air Lines | Airbus A340-300
↔ 10,6 cm | 11,50 €

Andorra

Basar Valira
Av. De les Escoles, 7
Escaldes-Engordany, Andorra
Fon: 00376-821 459
E-Mail: info@basarvalira.com

BeNeLux

De Kleine Benelux b.v.
Postbus 121
7940 AC Meppel, The Netherlands
Fon: 0031-5222-51400
E-Mail: info@dekleinemeppe.nl

Canada

Promotex Inc.
41, 2nd Avenue NE, Box 219
Manitoba, Altona
MB R0G0B0, Canada
Fon: 001-403-2251534
E-Mail: axelm@shaw.ca

Colombia

Carlos Gaviria Intern. Export Bureau
Centro Commercial Palmetto
Plaza local 247
Cali, Colombia
Fon: 0057-25137417
E-Mail: iebco@uniweb.net.co

Ecuador

Hobbyshop S.A.
Shyris N32-127 y Eloy Alfaro
Quito, Ecuador
E-Mail: fseelig@panchonet.net

**Germany, Austria, Switzerland,
United Kingdom, France,
Sweden, Denmark, Finland,
Czech Republic, Poland, Hungary**
Herpa Miniaturmodelle GmbH
Leonrodstr. 46-47
90599 Diethenhofen, Germany
Fon: 0049-9824-95100
E-Mail: herpa@herpa.de

Greece

K. Kalfakis OE
Brillissou Av. 85
11476 Athens, Greece
Fon: 0030-210-6468220
E-Mail: kk@kalfakis.gr

Hong Kong

Expresso Wings Ltd.
31/F CNT Tower
338 Hennessy Road
Wan Chai, Hong Kong (S.A.R.), China
Fon: 00852-90769932
E-Mail: enquiry@expressowings.com

India

Hobby Makers
1/16, Ghanshyam Bang
Cama Lane, Ghatkopar
400086 Mumbai (Bombay), India
E-Mail: parthglobal@hotmail.com

Iran

Apadana Modeling Co.,Ltd.
Unit 1, No. 46, Shadab St.,
Sepahbod Gharani St.,
Postal Code 1598964714
Tehran
Fon: 0098-2188893653
E-Mail: info@apadanamodeling.com

Ireland

Murphy Models
2/3 Wexford Street
Dublin 2, Ireland
Fon: 00353-1-4751365
E-Mail: murphymodels@eircom.net

Israel

Z. Wilentzik & Sons, Ltd.
123 Alenbi Street
Tel Aviv, Israel
Fon: 00972-356038-70
E-Mail: wilen@barak.net.il

Italy

Corel S.r.l.
Via Zuretti 5
20125 Milano, Italy
Fon: 0039-02-66982895
E-Mail: info@corel-srl.it

Japan

Kokusai Boeki Kaisha Ltd.
Katsushika-Ku
25-12 Yotsugi 5 - Chome
124 Tokyo, Japan
Fon: 0081-3-36947281
E-Mail: modelcar@kokusaiboeki.co.jp

Malaysia

Trains N Toys Sdn. Bhd.
12, USJ 9/5P,
Subang Business Center
Selangor Darul Ehsan
47620 Subang Jaya, Malaysia
Fon: 0060-3-80242118
E-Mail: trainsnt@tm.net.my

Malta

Modeltoys Ltd.
Geronimo Abos Str.
Iklin BZN 11, Malta
Fon: 00356-21438201
E-Mail: info@model-toys.com

Philippines

Lil's Futaba
G/F., Park Square I.
Ayala Center
Makati City, Philippines
Fon: 00632-8191646
E-Mail: tamiya@compass.com.ph

Portugal

Ocean Wings
RUA C-EDIF 124 GAB 11-A
1700-008 Lisboa, Portugal
Fon: 00351-217932457
E-Mail: oceanwings@netcabo.pt

Russia

Herpa GUS
1-Institutsky Projezd 1
Office 405
109428 Moskau, Russia
Fon: 007-495-3710152
E-Mail: herpa@utech.ru

Singapore

The Orchard Store
Orchard P.O. Box 0214
912308 Singapore
Fon: 0065-9662 5248
E-Mail: office@orchardstore.com.sg

Spain

Aneste - Datank, S.L.
C/Rio Tormes no. 92
28110 Algete (Madrid), Spain
Fon: 0034-91-6282456
E-Mail: antonioarraz@hotmail.com

South Africa

Freddy's Toys Shop
Cor. Andries & Pretorius Str.
Shop 38 Sanlam Centre
Pretoria 0002, South Africa
Fon: 0027-12-3220083
E-Mail: modelcar@mweb.co.za

The Aviation Shop
P.O.Box 904
2156 Randpark Ridge, South Africa
Fon: 0027-11-7922598
E-Mail: chantel@aviationshop.co.za

South Korea

SIS Int. Co., Ltd.
350-18 Bukgajwa-Dong
Seodaemun-Ku
Seoul, South Korea
Fon: 0082-2-7334794
E-Mail: siskorea@netsgo.com

Taiwan

Solar Brothers Company Ltd.
3F, No. 12, alley 30, lane 358
Rueiguang Road
Taipei, Taiwan
Fon: 00886-287511511
E-Mail: solbros@tpts5.seed.net.tw

USA

Daron Worldwide Trading Inc.
24 Stewart Place, Unit 4
Fairfield, NJ 07004-1631, USA
Fon: 001-973-8820035
E-Mail: emckeown@daronwwt.com

Ihr Herpa Fachhändler. Your Herpa dealer.



Printed in Germany 07/2008/203593



Limitierte Auflage
Limited edition



Formneuheit
New type



Historischer Flugzeugtyp oder historische Bemalung
Historic aircraft type or historic livery



Auslaufmodell
Discontinued model



Premium Modell
Premium Series



Tatsächliche Modelllänge
Actual model length

Bei einigen Modellabbildungen handelt es sich um Vorserienmuster. Änderungen vorbehalten.

Various photos in this brochure have been taken from pre-production samples. Model details are subject to change.

*unverb. Preisempf., innerhalb EU inkl. MwSt. Recommended retail prices, incl. VAT inside the EU, Stand 01.07.2008

Herpa Miniaturmodelle GmbH . Postfach 40 . 90597 Diethenhofen . Germany . Tel. +49(0)9824.951-00 . Fax +49(0)9824.951-200 . www.herpa.de